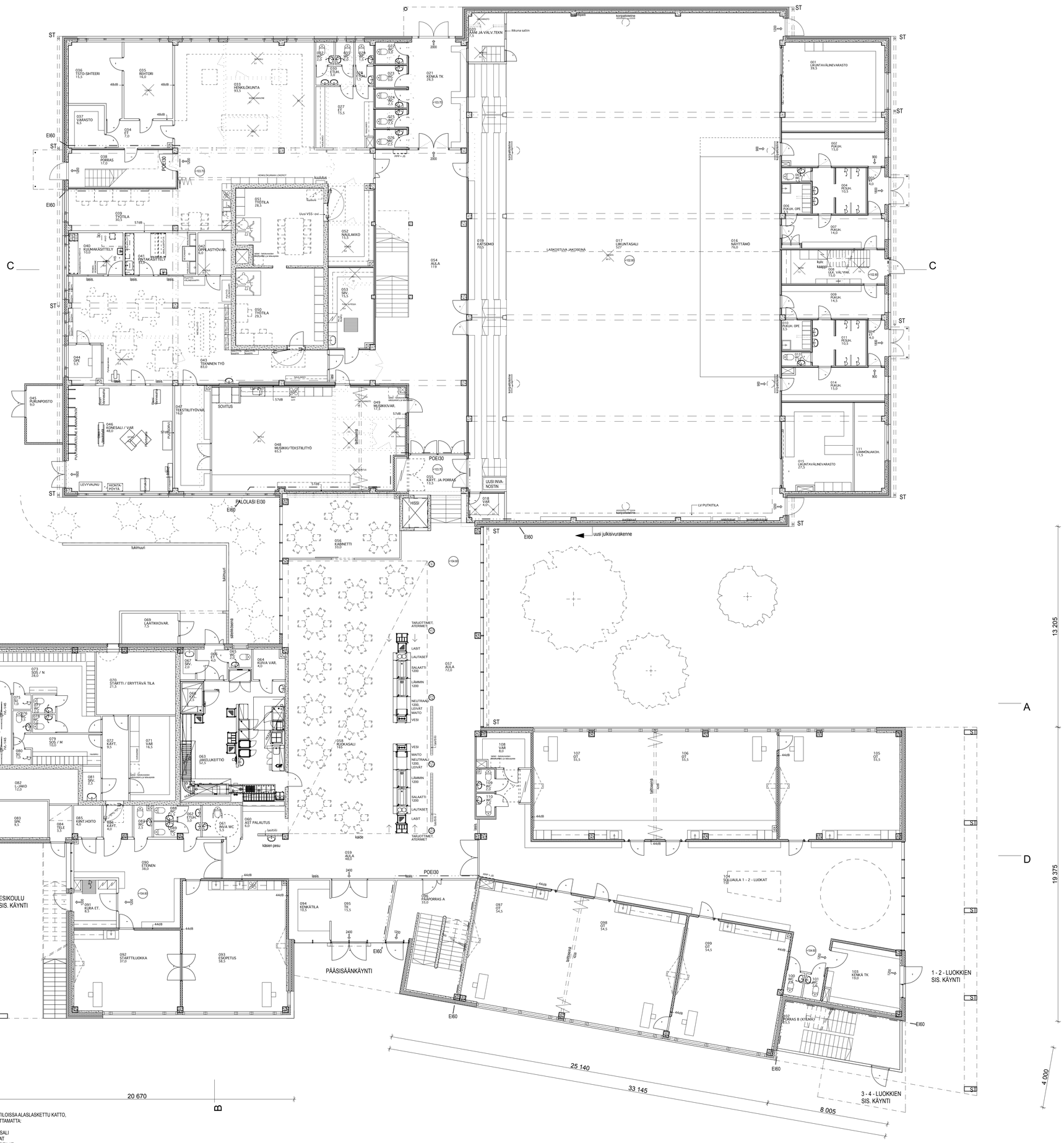


KAIKISSA TILOISSA ALASLASKETTU KATTO,
LUKUUNOTTAMATTA:

- LIIKUNTASALI
- VSS - TILAT
- TEKNISET TILAT

| | | | |
|---|---|---|---|
| Kosa/Kylä: 4 | Korttel/Tila: 46 | Tontti/No:o: 3 | Viranomaisen arkistointimerkintöjä varten |
| Rakennustunnuspide: Peruskorjaus ja laajennus | | | Piirustustaji: Pääpiirustus — Luokka,n:o |
| Rakennuksen/osan nimi ja osoite: Kangaslammin koulu, Petter Kumpulaisentie 30, 74130 IISALMI | | | Piirustuksen sisältö: 1. Kerros — Mittakaava: 1:100 |
| Suunnittelijan nimi, päiväys ja allekirjoitus: 24.04.2015 ASI / PSI ARKKITEHDIT SIISTONEN OY, lutherinkatu 2 00100 helsinki 09-69 400 50 www.siistonen.com | | | Suunnittelutaula, työn numero ja piirustuksen numero: ARK B064 003_110 — muutos |